

**Zarządzenie Nr 16/2019**  
**Kierownika Miejsko-Gminnego Ośrodka Pomocy Społecznej**  
**w Łasku**  
**z dnia 30 kwietnia 2019 r.**  
**w sprawie wprowadzenia zmian do Regulaminu Organizacyjnego**  
**Miejsko-Gminnego Ośrodka Pomocy Społecznej w Łasku**

Na podstawie § 7 ust. 1 Statutu Miejsko-Gminnego Ośrodka Pomocy Społecznej Łasku **wprowadzam** zmiany do Regulaminu Organizacyjnego Miejsko-Gminnego Ośrodka Pomocy Społecznej w Łasku wprowadzonego Zarządzeniem Nr 245/15 Burmistrza Łasku z dnia 30 listopada 2015 roku w sprawie zatwierdzenia Regulaminu Organizacyjnego Miejsko-Gminnego Ośrodka Pomocy Społecznej w Łasku, **zarządzam co następuje:**

**§ 1.** W załączniku do Zarządzenia Nr 19/2015 Kierownika Miejsko-Gminnego Ośrodka Pomocy Społecznej w Łasku z dnia 30 listopada 2015 roku w sprawie wprowadzenia Regulaminu Organizacyjnego Miejsko-Gminnego Ośrodka Pomocy Społecznej w Łasku wprowadza się następujące zmiany:

1. W § 4 dodaje się ustęp 5 o następującej treści: „W czasie nieobecności Kierownika Ośrodka jego obowiązki pełni Kierownik Działu Pomocy Środowiskowej a w czasie nieobecności Kierownika Działu Pomocy Środowiskowej obowiązki pełni Kierownik Działu Świadczeń.

2. § 6 otrzymuje nowe brzmienie: „1. Podporządkowanie działów, sekcji, równorzędnych komórek i stanowisk określa schemat organizacyjny stanowiący załącznik Nr 1 do niniejszego regulaminu. 2. Wykaz etatów w Miejsko-Gminnym Ośrodku Pomocy Społecznej w Łasku określa załącznik Nr 2 do niniejszego regulaminu”.

3. W § 12 ust. 3 otrzymuje nowe brzmienie: „3. Szczegółowe rodzaje stanowisk oraz ich podporządkowanie w Warsztacie Terapii Zajęciowej w Łasku określa załącznik Nr 3 do niniejszego regulaminu.”

4. Dodaje się § 15 o następującej treści: „§ 15. Do zadań **inspektora ochrony danych osobowych** należy, w szczególności:

1) zapewnienie przestrzegania przepisów o ochronie danych osobowych, w szczególności:

a) sprawdzanie zgodności przetwarzania danych osobowych z zgodnie z przepisami o ochronie danych osobowych oraz opracowanie w tym zakresie sprawozdań,

b) opracowanie i aktualizacja dokumentacji opisującej sposób przetwarzania danych oraz środków technicznych i organizacyjnych zapewniających ochronę przetwarzania danych osobowych,

c) prowadzenie szkoleń z zakresu danych osobowych,

d) analiza incydentów pod kątem naruszenia ochrony danych osobowych.

e) prowadzenie rejestrów czynności danych osobowych,

Examen de fin de semestre

Le sujet de l'examen porte sur les thèmes suivants :

1. L'Etat

2. Le droit de l'Etat

3. Les principes fondamentaux de l'Etat

Le candidat devra répondre à ces questions en développant ses idées et en citant des exemples concrets.

Il est demandé au candidat de traiter ces questions de manière claire et concise, en utilisant un langage précis.

Le candidat devra également justifier ses affirmations et appuyer ses arguments sur des faits et des données.

Le candidat devra enfin conclure son exposé de manière synthétique et résumative.

Le candidat devra également indiquer la source de ses informations et de ses références bibliographiques.

Le candidat devra enfin respecter le temps imparti et ne pas dépasser le nombre de pages autorisé.

Le candidat devra également veiller à la présentation de son travail et à la lisibilité de son écriture.

Le candidat devra enfin être attentif à la correction de son travail et à l'absence de fautes d'orthographe et de grammaire.

f) przygotowywanie upoważnień do przetwarzania danych osobowych,  
2) zarządzanie informacją publiczną.

§ 2. Załącznik Nr 1 otrzymuje nowe brzmienie zgodnie z załącznikiem nr 1 do niniejszego zarządzenia.

§ 3. Załącznik Nr 2 otrzymuje nowe brzmienie zgodnie z załącznikiem nr 2 do niniejszego zarządzenia.

§ 4. Załącznik Nr 3 otrzymuje nowe brzmienie zgodnie z załącznikiem nr 3 do niniejszego zarządzenia.

§ 5. Zarządzenie podlega rozplakatowaniu na tablicy ogłoszeń i wchodzi w życie z dniem podjęcia.

Kierownik Miejsko-Gminnego  
Ośrodka Pomocy Społecznej w Łasku

mgr Tamara Szymko

*Nie wnoszę zastrzeżeń  
formalno-prawnych*

ED-158 RADCA PRAWNY  
Pawel Kiejzki

...  
 ...  
 ...  
 ...  
 ...



Załącznik Nr 1  
do Zarządzenia Nr 16/2019 Kierownika  
Miejsko-Gminnego Ośrodka Pomocy Społecznej w Łasku  
z dnia 30 kwietnia 2019 r.

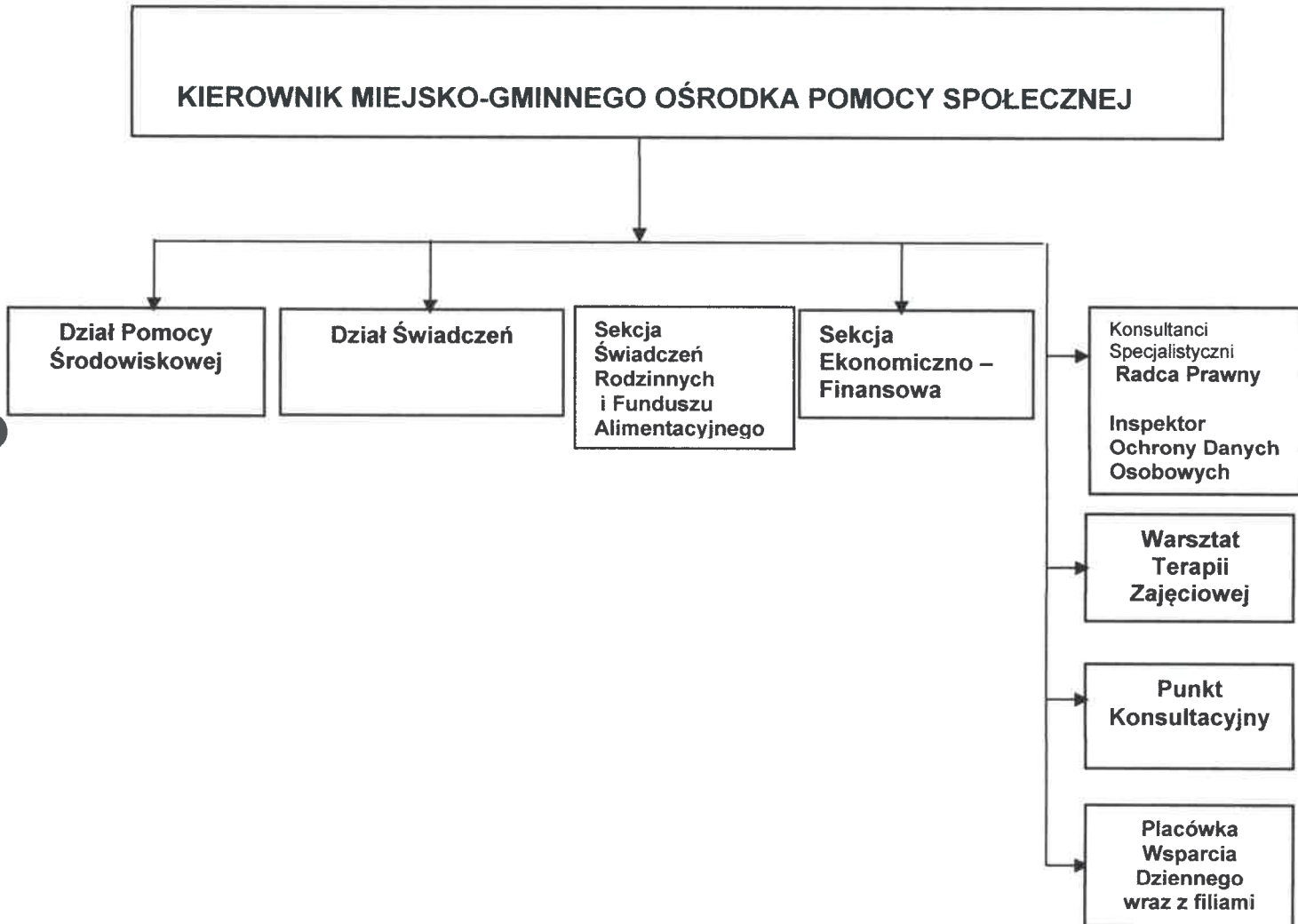

Kierownik Miejsko-Gminnego  
Ośrodka Pomocy Społecznej w Łasku  
mgr Tamara Szymko

1. The first part of the document is a letter from the author to the editor. It discusses the author's motivation for writing the paper and the scope of the research. The author mentions that the paper is a result of a long-term project and that it is intended for publication in the journal.

## 2. The second part of the document is the abstract. It provides a brief summary of the paper's main findings and conclusions. The abstract is written in a concise and clear manner, highlighting the key points of the research.

Author	Title	Year	Journal	Volume	Issue	Pages
John Doe	Research on the effects of climate change on the environment	2018	Environmental Science	15	3	123-135
Jane Smith	The impact of social media on mental health	2019	Journal of Psychology	22	1	45-58
Michael Brown	Exploring the role of artificial intelligence in modern society	2020	AI Magazine	43	2	78-92
Sarah White	Understanding the complexities of quantum mechanics	2021	Physics Today	73	4	101-115
David Black	The evolution of language and its impact on human communication	2022	Linguistics Quarterly	55	1	23-37
Emily Green	Investigating the effects of stress on cognitive performance	2023	Cognitive Psychology	88	2	145-160
Robert Red	Assessing the environmental impact of urban development	2024	Urban Planning	30	3	189-203
Alice Blue	The role of ethics in business decision-making	2025	Business Ethics Quarterly	35	1	56-70
Thomas Yellow	Exploring the cultural differences in communication styles	2026	Cross-Cultural Management	18	2	98-112
Olivia Purple	The impact of technology on the future of work	2027	Future Work Journal	12	1	34-48
Benjamin Orange	Understanding the role of leadership in organizational success	2028	Leadership Studies	25	3	156-170
Charlotte Pink	The effects of sleep deprivation on human health	2029	Sleep Medicine	14	2	112-126
Lucas Grey	Exploring the impact of globalization on local economies	2030	Global Economics	32	1	67-81
Isabella Brown	The role of education in social mobility	2031	Social Science Research	40	3	212-226
Leo Green	Investigating the effects of climate change on biodiversity	2032	Biodiversity Conservation	28	1	43-57
Mia Blue	The impact of digital marketing on consumer behavior	2033	Marketing Science	33	2	134-148
Noah Yellow	Exploring the role of ethics in artificial intelligence development	2034	AI Ethics	16	1	29-43
Oliver Orange	The effects of stress on human performance	2035	Psychology of Sport	21	3	167-181
Penelope Purple	Understanding the complexities of quantum entanglement	2036	Quantum Physics	19	2	101-115
Quinn Grey	The evolution of language and its impact on human communication	2037	Linguistics Quarterly	55	1	23-37
Rachel Brown	Investigating the effects of stress on cognitive performance	2038	Cognitive Psychology	88	2	145-160
Samuel Green	Assessing the environmental impact of urban development	2039	Urban Planning	30	3	189-203
Victoria Blue	The role of ethics in business decision-making	2040	Business Ethics Quarterly	35	1	56-70
William Yellow	Exploring the cultural differences in communication styles	2041	Cross-Cultural Management	18	2	98-112
Xavier Orange	The impact of technology on the future of work	2042	Future Work Journal	12	1	34-48
Yara Purple	Understanding the role of leadership in organizational success	2043	Leadership Studies	25	3	156-170
Zoe Grey	The effects of sleep deprivation on human health	2044	Sleep Medicine	14	2	112-126

**Wykaz etatów w Miejsko-Gminnym Ośrodku Pomocy Społecznej w Łasku**

I.p.	Nazwa	Ilość etatów
1	<b>Dział Pomocy Środowiskowej</b>	<b>16</b>
	w tym: Kierownik Działu	1
	pracownicy socjalni	14
	Asystent Rodziny	1
2	<b>Dział Świadczeń</b>	<b>13</b>
	w tym: Kierownik Działu	1
	pracownik ds. świadczeń	1
	pracownik ds. dodatków mieszkaniowych	1
	pracownik ds. usług opiekuńczych	1
	pracownicy wykonujący obowiązki opiekunów	9
3.	<b>Sekcja Świadczeń Rodzinnych i Funduszu Alimentacyjnego</b>	<b>9</b>
	w tym: Kierownik	1
	Pracownicy ds. świadczeń (rodzinnych, funduszu alimentacyjnego, wychowawczych, programów rządowych)	8
4.	<b>Sekcja Finansowo-Ekonomiczna</b>	<b>5,25</b>
	w tym: Główny Księgowy	1
	pracownicy ds. księgowości	2
	pracownik ds. kadrowo-płacowych	1
	kierowca	0,75
	sprzątaczką	0,5
5	<b>Radca Prawny</b>	<b>0,5</b>
6.	<b>Warsztat Terapii Zajęciowej</b>	<b>8</b>
	w tym: Kierownik	1

Handwritten title or section header, likely describing the main topic of the document.

Handwritten text line, possibly a date or introductory sentence.

Handwritten text line, possibly a name or identifier.

Handwritten text line, possibly a name or identifier.

Handwritten text line, possibly a name or identifier.

Handwritten text line, possibly a name or identifier.

Handwritten text line, possibly a name or identifier.

Handwritten text line, possibly a name or identifier.

Handwritten text line, possibly a name or identifier.

Handwritten text line, possibly a name or identifier.

Handwritten text line, possibly a name or identifier.

Handwritten text line, possibly a name or identifier.

Handwritten text line, possibly a name or identifier.

Handwritten text line, possibly a name or identifier.

Handwritten text line, possibly a name or identifier.

Handwritten text line, possibly a name or identifier.

Handwritten text line, possibly a name or identifier.

Handwritten text line, possibly a name or identifier.

Handwritten text line, possibly a name or identifier.

Handwritten text line, possibly a name or identifier.

Handwritten text line, possibly a name or identifier.

Handwritten text line, possibly a name or identifier.

Handwritten text line, possibly a name or identifier.

Handwritten text line, possibly a name or identifier.

Handwritten text line, possibly a name or identifier.

Handwritten text line, possibly a name or identifier.



	terapeuci	4
	psycholog	0,5
	pracownik ds. fizjoterapii	0,5
	pracownik ds. księgowości	0,5
	Kierowca	1
	Sprzątaczką	0,5
7.	<b>Inspektor ochrony danych osobowych</b>	Odrębna umowa na świadczenie usług inspektora danych osobowych
8.	<b>Pracownik do spraw BHP</b>	Odrębna umowa na świadczenie usług BHP

Kierownik Międzygłównego  
Ośrodka Pomocy Społecznej w Łasku

mgr. Tamara Szymko



Załącznik Nr 3 do Zarządzenia Nr 16/2019  
Kierownika Miejsko-Gminnego Ośrodka Pomocy  
Społecznej w Łasku z dnia 30 kwietnia 2019 r.



Kierownik Miejsko-Gminnego  
Ośrodka Pomocy Społecznej w Łasku  
mgr Tamara Szymko

2024-2025  
Kern County  
Kern County

REVENUE AND EXPENDITURE STATEMENT

REVENUE AND EXPENDITURE STATEMENT

REVENUE

REVENUE

REVENUE

EXPENDITURE

EXPENDITURE

EXPENDITURE

NET REVENUE

NET REVENUE

NET REVENUE